FINNMÁRKOKOMIŠUVDNA
FINNMARKSKOMMISJONEN

Guovlu 4 Kárášjohka
Felt 4 Karasjok

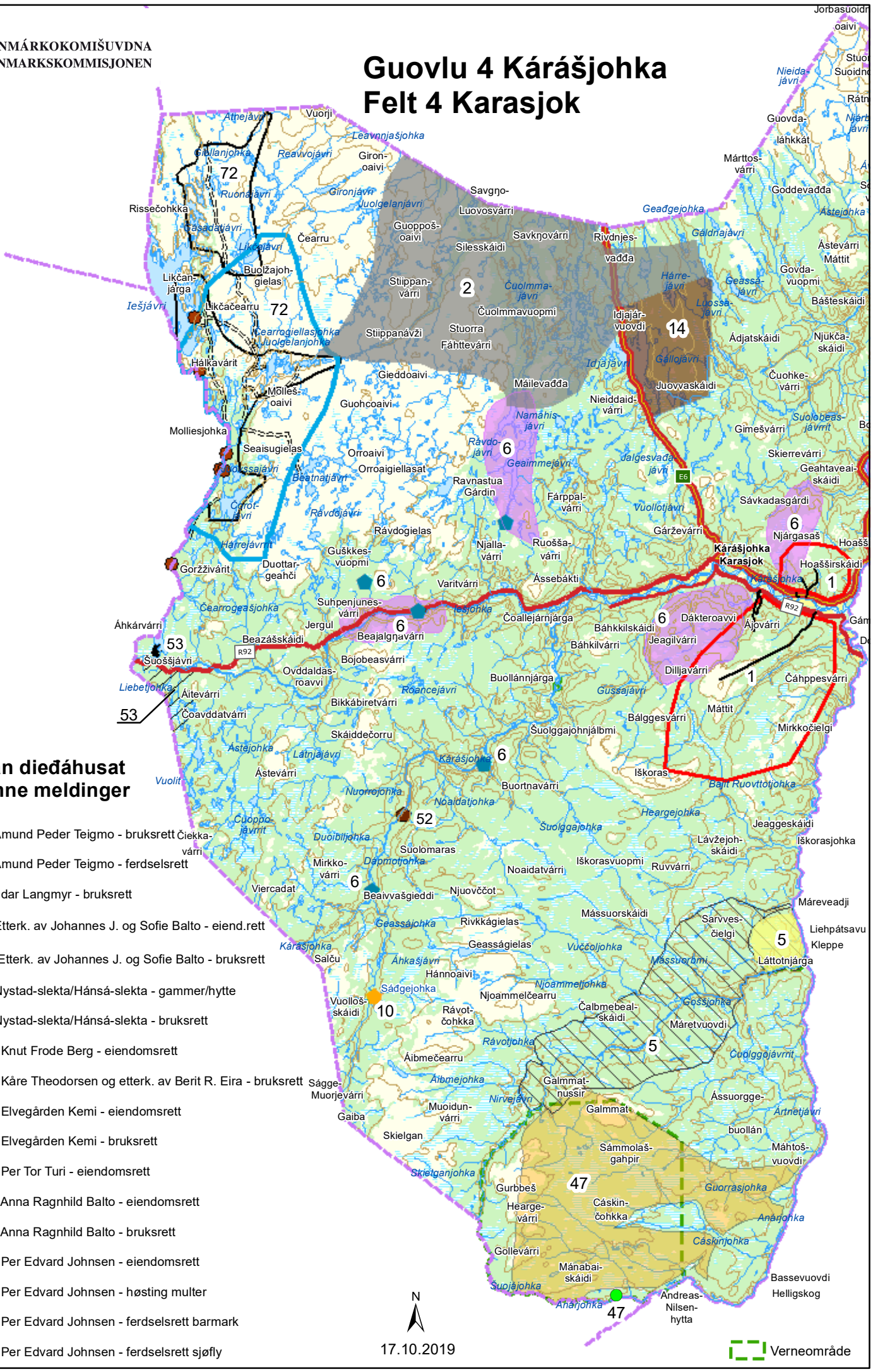
Kárášjohka
Karasjok
Čiellanjohka
Ruonajávri
Likčajávri
Likčan-
jarga
Likčačearru
Buoljajoh-
gielas
Čearru
Rissečohkka
Iešjávri
Hálkavárit
Molleš-
oaivi
Molliesjohka
Seaisugielas
Čearrogiellasjohka
Juolgelanjohka
Stiippanávži
Stiippan-
várri
Guoppoš-
oaivi
Silesskáidi
Savgŋo-
Luovosvárri
Savkŋovárri
Stuorra
Fáhttevárri
Čuolmmavuopmi
Čuolmma-
jávri
Giron-
oaivi
Gironjávri
Juolgelanjávri
Leavnnjašjohka
Reavvojávri
Gieddoaivi
Guohcoaivi
Máilevađđa
Namáhis-
jávri
Rávdo-
jávri
Geaimmejávri
Rávdojávri
Rávdogielas
Orroaivi
Orroaigiellasat
Ravnastua
Gárdin
Njalla-
várri
Ruošša-
várri
Fárppal-
várri
Vuollotjávri
Gárževárri
Rivdnjes-
vađđa
Idjájár-
vuovdi
Idjájávri
Juovvaskáidi
Nieiddaid-
várri
Jalgesvađa
jávri
Geađgejohka
Gáldnajávri
Háre-
jávri
Geassá-
jávri
Luossa-
jávri
Ádjatskáidi
Njukča-
skáidi
Čuohke-
várri
Gimešvárri
Suolobeas-
jávrrit
Skierrevárri
Geahtaveai-
skáidi
Sávkadasgárdi
Njárgasaš
Hoašširskáidi
Hoaš
Ástejohka
Ástevárri
Máttit
Govda-
vuopmi
Báštesskáidi
Márttos-
várri
Goddevađđa
Guovda-
láhkkát
Nieida-
jávri
Ráttn
Njárk
jávri
Jorbasuoidn
oaivi
Stuo
Suoidn
Gurbbeš
Hearge-
várri
Cáskin-
čohkka
Cáskinjohka
Anarjohka
Guorrasjohka
Máhtoš-
vuovdi
buollán
Ártnetjávri
Ássuorgge-
Galmmat
Galmmat-
nussir
Nirvejávri
Sámmolaš-
gahpir
Gollevárri
Mánabai-
skáidi
Suojájohka
Bassevuovdi
Helligskog
Andreas-
Nilsen-
hytta
Skielganjohka
Skielgan
Muoidun-
várri
Gaiba
Ságge-
Muorjevárri
Áibmečearru
Áibmejohka
Rávotjohka
Rávot-
čohkka
Njoammelčearru
Njoammeljohka
Sádgejohka
Vuollos-
skáidi
Čalbmebeal-
skáidi
Máretvuovdi
Gossjohka
Cuolggojávrrit
Máveadji
Liehpátsavu
Kleppe
Láttotnjárga
Sarvves-
čielgi
Massuorbmi
Massuorskáidi
Vuccoljohka
Rivkkágielas
Geassájohka
Geasságielas
Áhkašjávri
Hánnoaivi
Salču
Kárášjohka
Noaidatvárri
Njuovččot
Beaivvašgieddi
Viercadat
Mirkko-
várri
Dápmotjohka
Suolomaras
Duoibiljohka
Čiekka-
várri
Cuoppo-
jávrrit
Nuorrojohka
Noaldatjohka
Buortnavárri
Iškoras
Iškorasvuopmi
Ruvvárri
Lávžejoh-
skáidi
Iškorasjohka
Jeaggeskáidi
Heargejohka
Suolggajohka
Bajt Ruovttotjohka
Čáhppesvárri
Mirkkočielgi
Máttit
Bálggesvárri
Šuolggajohnjálbmi
Buollánnjárga
Gussajávri
Roancejávri
Bikkábiretvárri
Skáiddečorru
Latnjajávri
Ástevárri
Ástejohka
Vuolit
Áitevárri
Čoavddatvárri
Liebetjohka
Šuoššjávri
Ovddaldas-
roavvi
Bojobeasvárri
Beajalgnavárri
Beazášskáidi
Jergul
Áhkárvárri
Čearrogeašjohka
Suhpenjunes-
várri
Iešjohka
Čoallejárnjárga
Báhkilskáidi
Báhkilvárri
Jeagilvárri
Dákteroavvi
Ájovárri
Dilljavárri
Ássebákti
Varitvárri
Guškkes-
vuopmi
Duottar-
geahči
Gorrživárit
Hárrejávrrit
Čorot-
jávri
Seaisugielas
Beatnatjávri
Ruossajávri
Ráđđejohka
Ráđđejávri
Ráđđejávri
Ráđđejávri