

---

**Fra:** Aleksander Lyngberg <aleksander.lyngberg@gmail.com>  
**Sendt:** tirsdag 14. november 2017 21.38  
**Til:** Finnmarkskommisjonen (postmottak)  
**Emne:** Gamme  
**Vedlegg:** Screenshot\_20171114-212030.png

Hevder bruksrett til gamme i Basávži. Se kart.

Min familie hadde slåtta der og en gamme med fjøs. Det ble også bedrevet jakt og fangst i området.

Under krigen evakuerte min bestemor med familien dit. Etterhvert kom det også andre familier.

Arnhild Henriksen 97742785

Og

Svein Henriksen 46958176

Kan bekrefte.



Nivå: 13  
Nettverk: 1,20 MB



Kartgrunnlag: © Kartverket

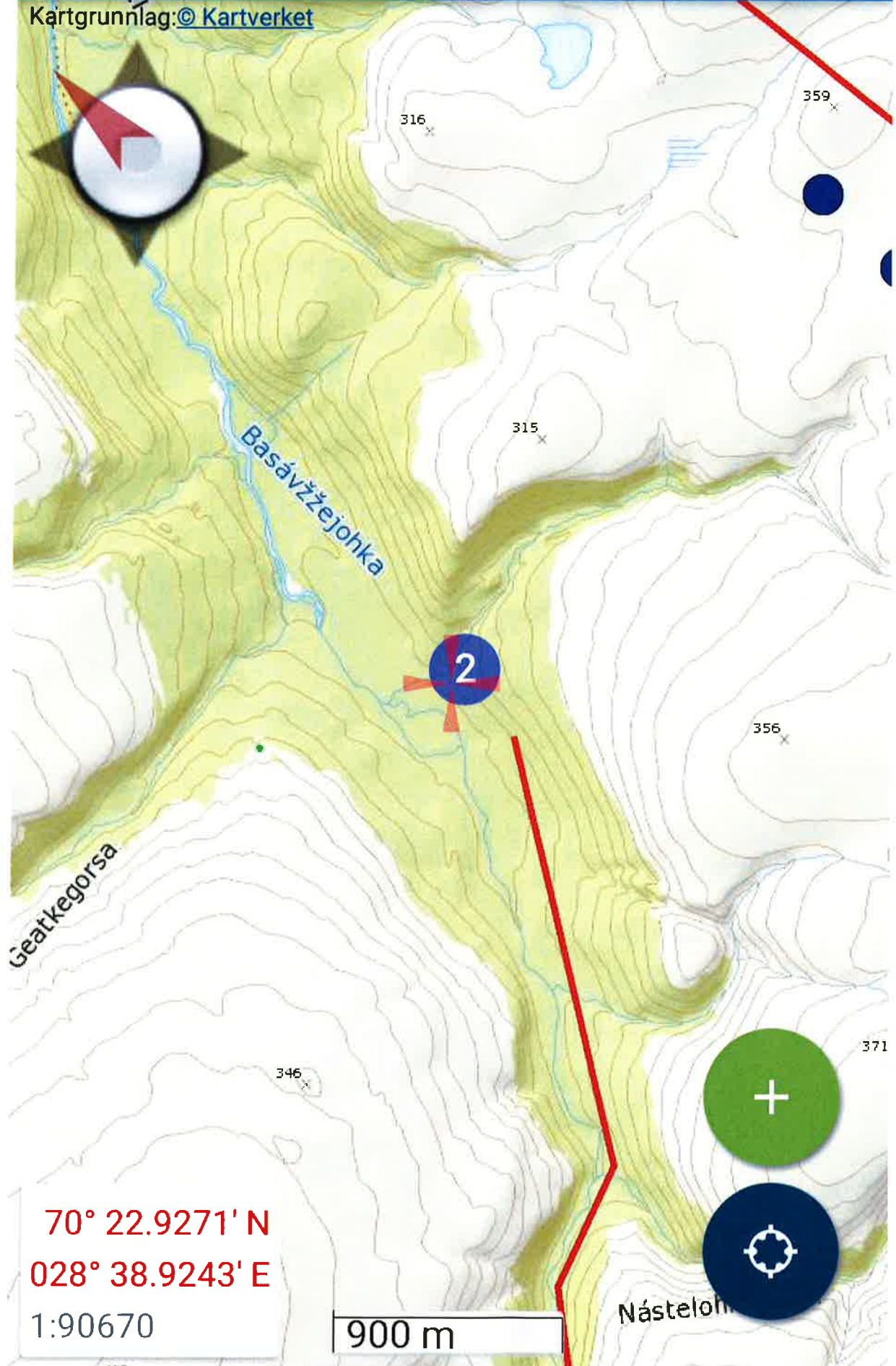

70° 22.9271' N  
028° 38.9243' E  
1:90670

900 m